ΙΔΑΝΙΚΟ
ΣΠΙΤΙ
ΤΟ ΜΕΓΑΛΟ ΠΕΡΙΟΔΙΚΟ ΓΙΑ ΤΟ ΣΠΙΤΙ

ΟΚΤΩΒΡΙΟΣ 2001/121 ΤΙΜΗ 1.500 ΔΡΧ. 4,40 ΕΥΡΩ

Διακόσμηση
- ΜΙΑ ΓΩΝΙΑ, ΤΕΣΣΕΡΙΣ ΛΥΣΕΙΣ
- Η ΚΟΥΖΙΝΑ ΣΤΟ ΕΠΙΚΕΝΤΡΟ!
- ΜΕ ΞΥΛΟ & ΧΡΩΜΑ

Ρεπορτάζ
- ΥΦΑΣΜΑΤΑ
- 300 ΚΑΝΑΠΕΔΕΣ

Χτίζω - Ανακαινίζω
- ΘΕΡΜΑΝΣΗ

ΕΠΙΠΛΑ - ΥΦΑΣΜΑΤΑ - ΑΞΕΣΟΥΑΡ

Η γοητεία του λευκού

ΜΕ ΠΡΟΣΩΠΙΚΕΣ ΝΟΤΕΣ

Μια κατοικία αποκτά στιλ και προσωπικότητα, με επιτυχημένες παρεμβάσεις που δημιούργησαν ένα χώρο ζωής με υψηλή αισθητική.

ΑΠΟ ΤΗ ΜΑΡΓΑΡΙΤΑ ΓΑΛΑΤΗ
ΦΩΤΟΓΡΑΦΙΕΣ: **Π. ΧΟΝΔΡΟΓΕΩΡΓΟΠΟΥΛΟΣ**

Στην τραπεζαρία η κ. Κλεόπα έκανε ριζικές επεμβάσεις. Το τραπέζι απέκτησε μεγαλύτερη επιφάνεια, ο μπουφές μεγάλωσε -και ενσωμάτωσε το καλοριφέρ- ενώ στον τοίχο δεξιά δημιουργήθηκε μια κοίλη επιφάνεια με ντουλάπια και εσοχές! Τις εσοχές γεμίζουν δύο μεγάλα βάζα με κλαριά από το **Fenalie** στο Κολωνάκι. Την πρόσθετη ψευδοροφή και την κατασκευή δεξιά στολίζουν περίτεχνα γύψινα, που φωτίζουν "χωνευτά" οπότ από τα καταστήματα **Αφοι Κωνσταντακάτου**. Όσο για το χαλί, είναι κι αυτό περσικό.

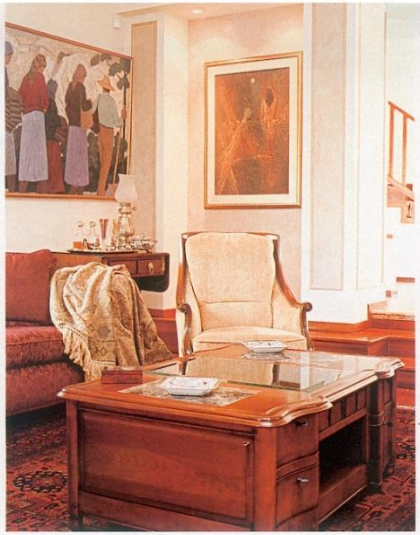

αλλαγές, αναδεικνύοντας τα ήδη υπάρχοντα έπιπλα, δίνοντας άλλο ύφος και ζεστασιά στους χώρους με γύψινα, ράφια, ψευδοροφές και τοίχους βαμμένους με ειδικές τεχνοτροπίες. Τα γύψινα έφτιαξε ο Γράψας, τα ξυλουργικά οι αδελφοί Ξηρουχάκη και τις τεχνοτροπίες ο Νείλος Πενέσης!
Το κακοτράχαλο οικόπεδο φυτεύτηκε και διαμορφώθηκε σε κήπο, με πισίνα και BBQ στο πίσω μέρος του, δημιουργώντας ένα καταπληκτικό σκηνικό ζωής για τους ιδιοκτήτες και τα δίδυμα μωρά τους, Δημήτρη και Σέρκο.

◁ **Ο πίνακας δεξιά είναι έργο της Μυρτώς Μελισσάκη. Η πολυθρόνα αγοράστηκε από το κατάστημα Αβαξ, ο καναπές από τον Κούρτη, ενώ το ριχτάρι από το κατάστημα Βαγγελάτος στην Αθήνα.**

Μερικές φορές τα νέα ζευγάρια προκειμένου να εγκατασταθούν στο καινούριο σπίτι τους παραβλέπουν ελλείψεις και ατέλειες. Στη συνέχεια όμως χρειάζεται να παρέμβουν, αλλάζοντας κάποια πράγματα με τη βοήθεια ειδικού. Το σπίτι της παρουσίασής μας κατοικήθηκε το '98, ενώ δύο χρόνια αργότερα η ανακαίνισή του ανατέθηκε στη διακοσμήτρια Κυριακή Κλεόπα.
Ο Τάκης και η Λούση αγόρασαν ένα οικόπεδο (680τ.μ. περίπου) κάπου στα νότια προάστια το '96 και άρχισαν να χτίζουν το '97. Αρχιτέκτονας-μηχανικός ήταν η κ. Μαρία Μπογδάνου και η κατασκευή ολοκληρώθηκε σε έντεκα μήνες. Το σπίτι είναι 501 τ.μ. και αποτελείται από τρεις ορόφους και μια σοφίτα. Στο υπόγειο βρίσκονται το γκαράζ και οι βοηθητικοί χώροι. Στο ισόγειο υπάρχουν οι ενιαίοι χώροι υποδοχής, η κουζίνα, το δωμάτιο της τηλεόρασης και το WC των ξένων. Στον όροφο διαμορφώθηκαν τρεις κρεβατοκάμαρες, δύο μπάνια και δωμάτιο προσωπικού, ενώ η σοφίτα περιλαμβάνει εκτός από το γραφείο και ένα κανονικό, πλήρες γυμναστήριο!
Το σπίτι επιπλώθηκε με καινούρια κομμάτια, αλλά και κάποια παλιά. Η διακοσμήτρια κ. Κλεόπα, άρχισε τις παρεμβάσεις από τους χώρους υποδοχής και το δωμάτιο του ζεύγους. Εκανε προσθετικές

△ **Στο δωμάτιο της τηλεόρασης κυριαρχούν τα κύπελλα που κέρδισε ο Τάκης στο τένις. Το τραπεζάκι με το δέρμα αγοράστηκε στο Μοναστηράκι, ενώ τις κουρτίνες έφτιαξε η Δήμητρα Δουκάκη. Το χαλί είναι από το Μαρόκο.**

Η βιτρίνα είναι παλιό γαλλικό κομμάτι από τον Χρυσοχοΐδη. Οι αναπαυτικοί καναπέδες είναι ντυμένοι με alcantara, τα χαλιά είναι περσικά και οι κουρτίνες από τον Ράγκο. Πάνω από το τζάκι δεσπόζει ένας καθρέφτης από τον Λασκαρίδη στο Καλαμάκι. Η κ. Κλεόπα πλαισίωσε το τζάκι με δύο εσοχές με κρυφό φωτισμό. Βάφτηκαν με ειδική τεχνοτροπία και απέκτησαν κρυστάλλινα ράφια. Οι λιθογραφίες είναι του Παντελιά.

△ Το κρεβάτι είναι της **Spring Strom** και έγινε παραγγελία στον **Χαρήτο**. Ο παλιός καθρέφτης αγοράστηκε στο Μοναστηράκι, ενώ το χαλί-κιλίμι είναι από το Μαρόκο. Η διακοσμήτρια Κυριακή Κλεόπα αξιοποίησε το αίθριο, τοποθετώντας εκεί ένα καθιστικό.

◁ Απέναντι από την είσοδο, σχεδιάστηκε ένας βραχόκηπος με παλιά πιθάρια. Οπως και όλος ο κήπος, αποτελεί έργο του **Κωστής Garden** στη Βάρη. Τα σκαλιά και το πλακόστρωτο φτιάχτηκαν με ισπανικές πλάκες και μάρμαρο σε σχέδιο της αρχιτέκτονος Μαρίας Μπογδάνου.